

# STANDORTUNTERSUCHUNG WINDENERGIE IN DER VERBANDSGEMEINDE OTTERBACH-OTTERBERG

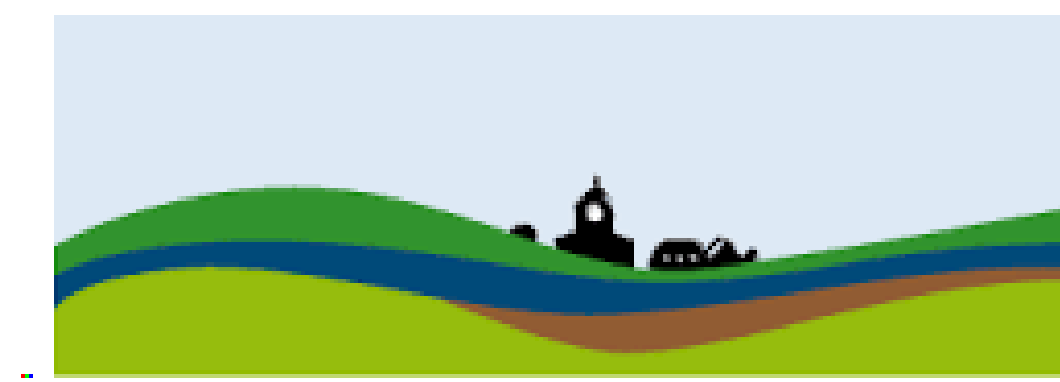

VERBANDSGEMEINDE  
**OTTERBACH**  
**OTTERBERG**

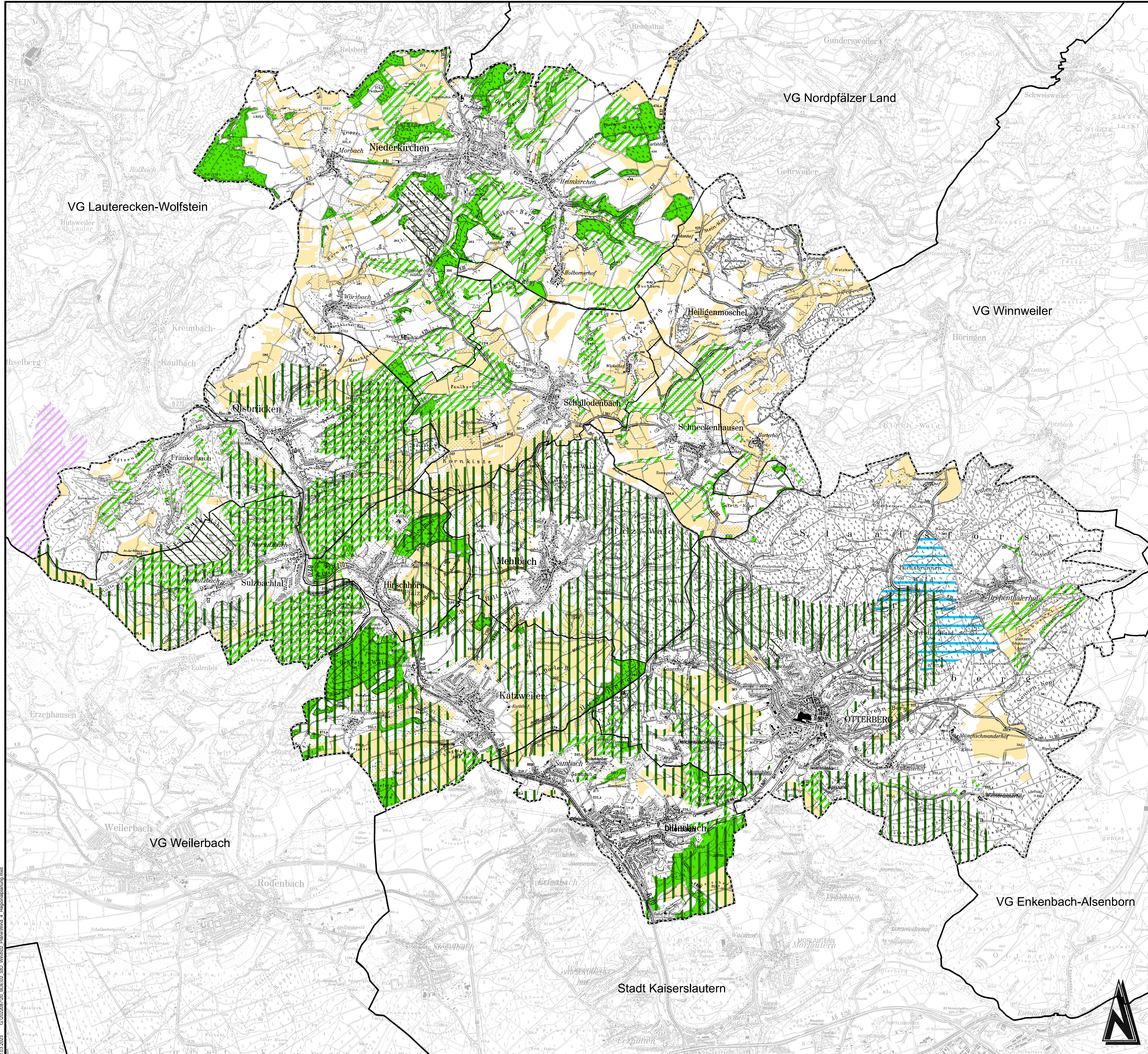

- Legende**
- Verbandsgemeindegrenze Otterbach-Otterberg
  - Gemeindegrenzen
  - angrenzende Verbandsgemeinden
- Regionalplanerische Vorgaben mit AUSSCHLUSSWIRKUNG**
- Vorranggebiet Rohstoffabbau
- Regionalplanerische Vorgaben ohne Ausschlusswirkung**
- Regionaler Grünzug
  - Vorranggebiet Regionaler Biotopverbund
  - Vorranggebiet Landschaft
  - Vorranggebiet Forstwirtschaft
  - Vorranggebiet für die Sicherung des Grundwassers
  - Vorranggebiet Windenergie

Anleitung		Bearbeitung		Prüfung		Datum	
Bauchert / AG		Verbandsgemeinde Otterbach-Otterberg		Bauchert / AG		Logo	
Projekt Bez.		Landkreis Kaiserslautern		Datum		Maststab	
Standortuntersuchung		Windenergie		1:20.000		Anzahl	
Zählung		Regionalplanung		Blattgröße		Blatt Nr.	
Zeitraum		Vermessung		1.11 / 0.89		1	
Datum		WH		Apr 2023		Apr 2023	
Projekt Nr.		2022087		Entwurfsverfasser		Datum	
Logo		Luitpoldstraße 60a		78706 Rockenhausen		April 2023	
Logo		Telefon: +49 6361 919-0		Telefax: +49 6361 919-100		E-Mail: info@igr.de	

© GeoBasis-DE/LVemGeoRP2002-10-15  
22.03.2023 G:\2022087\20\_BUE\02\_SIU\_Wind\02\_Plan\Wind\_4\_Regionalplanung.mxd