

STANDORTUNTERSUCHUNG WINDENERGIE IN DER VERBANDSGEMEINDE OTTERBACH-OTTERBERG

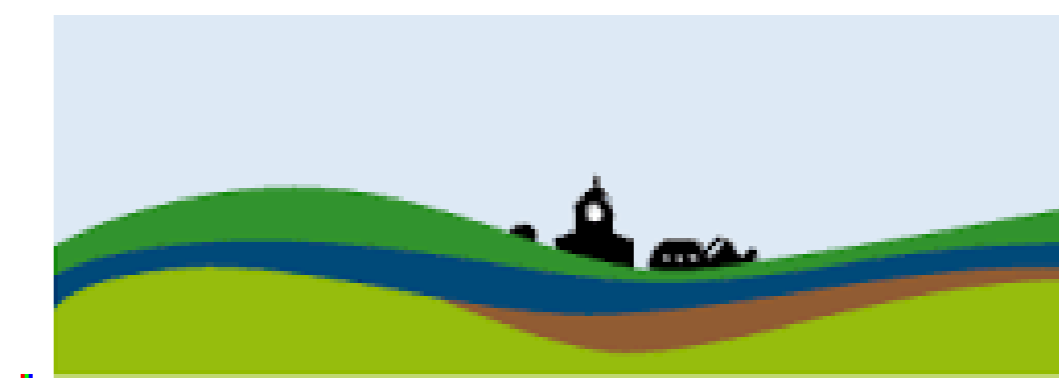

VERBANDSGEMEINDE
OTTERBACH
OTTERBERG

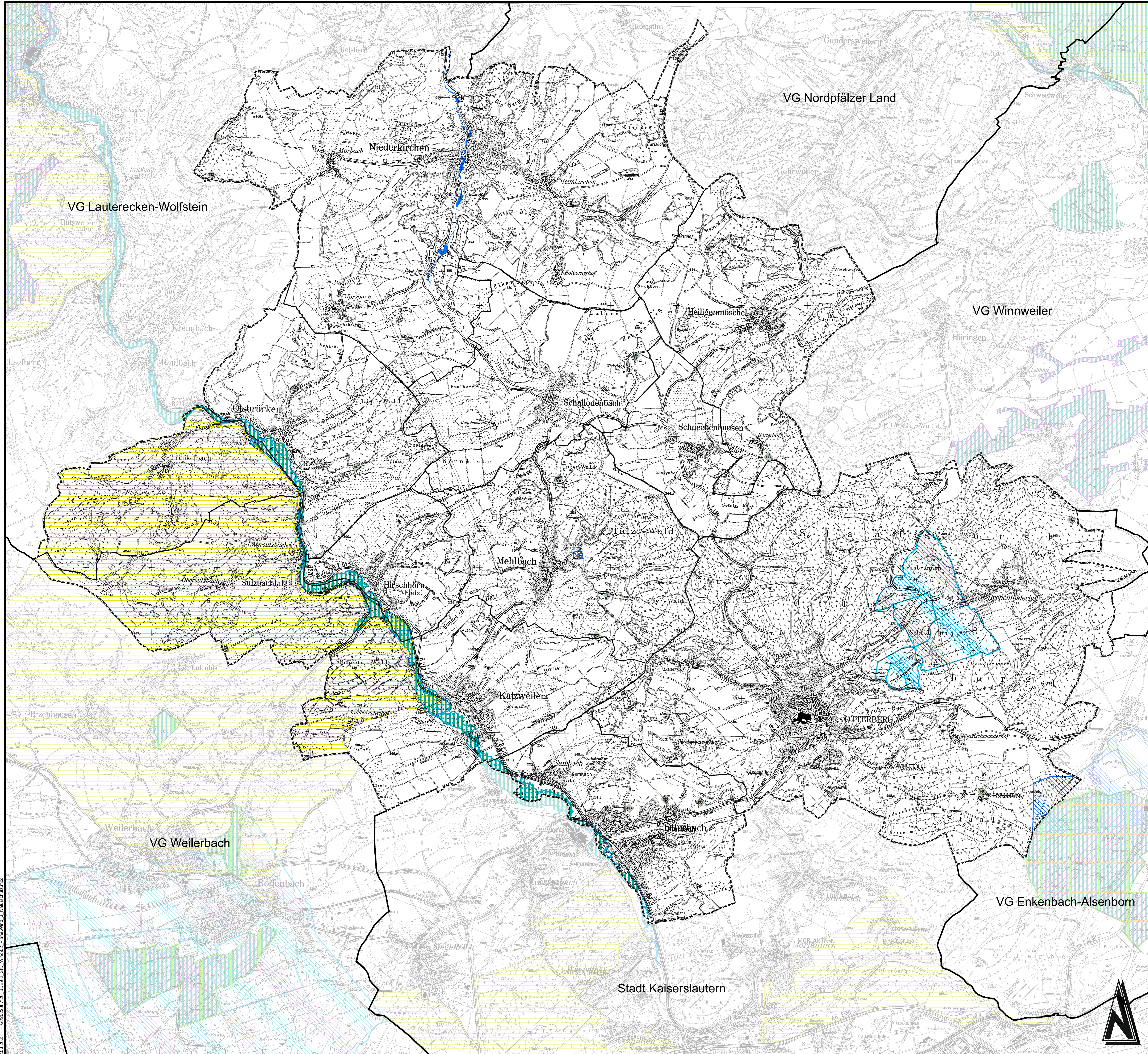

- Legende**
- Verbandsgemeindegrenze Otterbach-Otterberg
 - Gemeindegrenzen
 - angrenzende Verbandsgemeinden
 - Naturschutzrechtliche Ausweisungen (KEIN AUSSCHLUSS)**
 - Naturschutzgebiet (außerhalb VG)
 - FFH-Gebiet (außerhalb VG)
 - Vogelschutzgebiet (außerhalb VG)
 - Biotopverbund
 - Trinkwasserschutzgebiete im Entwurf
 - Trinkwasserschutzgebiete mit Rechtsverordnung
 - Landschaftsschutzgebiet
 - Überflutungsgebiet HQ 100
 - Überschwemmungsgebiete
 - Naturdenkmale

Anforderung		Bearbeitung		Prüfung		Datum	
Bauchner / AG		Verbandsgemeinde Otterbach-Otterberg		Landkreis Kaiserslautern		Bauchner / AG	
Projekt Bez.		Standortuntersuchung		Windenergie			
Zeichnung		Naturerschutz		Maßstab		Anzahl	
Datum		Vermessung		Bearbeitung		CAD/GeInfo	
2022087		WH		WH/KG		JD	
2022087		Apr 2023		Apr 2023		Apr 2023	
Blattgröße		Blatt Nr.		Blatt Nr.		Blatt Nr.	
1:20.000		3		1		1	
Entwurfsverfasser		Luitpoldstraße 60a		67806 Rockenhausen			
Datum: April 2023		Telefon: +49 6361 919-0		Telefax: +49 6361 919-100		E-Mail: info@igr.de	

© GeoBasis-DE/LVemGeoRP2002-10-15
22.03.2023 G:\2022087\20_BUE\02_SIU_Wind\02_Plan\Wind_3_Naturschutz.rxd