

STANDORTUNTERSUCHUNG FREIFLÄCHEN-PHOTOVOLTAIK IN DER VERBANDSGEMEINDE OTTERBACH-OTTERBERG

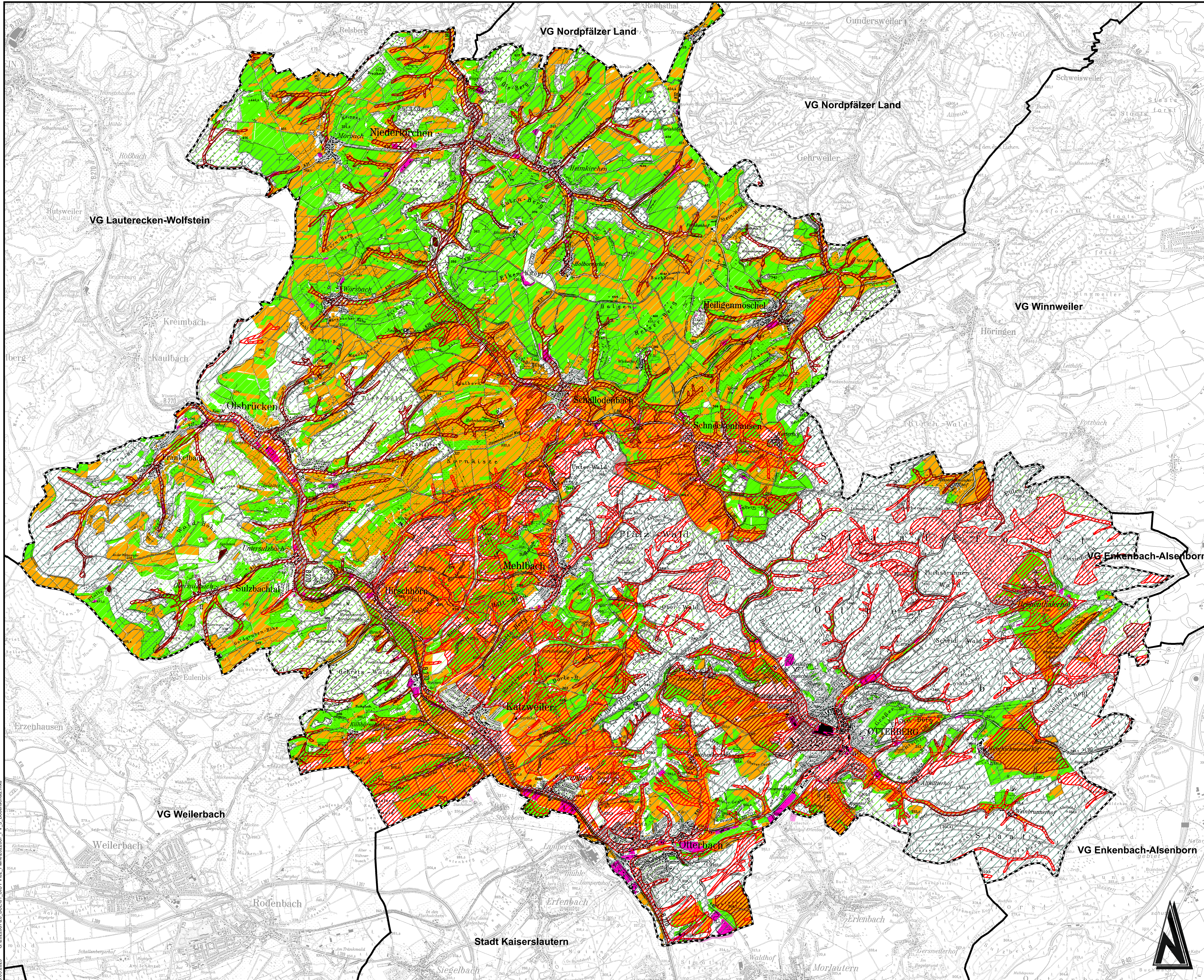

Legende

- Verbandsgemeinde Otterbach-Otterberg
- angrenzende Verbandsgemeinden
- Gemeindegrenzen

Ertragspotenzial

- sehr gering
- gering
- gering - mittel
- mittel
- hoch
- hoch - sehr hoch = **Ausschluss**
- sehr hoch

Ackerzahl

- < Mittelwert 39
- > Mittelwert 39

nachrichtliche Darstellungen

- Abbauflächen
- Abtragungsflächen
- Altablagerungen gem. Bodenschutzkaster (RLP)

| | | | | | | | |
|---|--|--|--|---------------------------------|--|-------------------------|--|
| Kartierung | | Bearbeitung | | Prüfung | | Datum | |
| Bauherr AG: Verbandsgemeinde Otterbach-Otterberg Landkreis Kaiserslautern | | | | | | | |
| Projekt Bez.: Standortuntersuchung Freiflächen-Photovoltaik Verbandsgemeinde Otterbach-Otterberg | | | | | | | |
| Zeichnung: Bodenschutz | | | | Maßstab: 1:20.000 | | Anhang: 3 | |
| Vermessung: WH | | Bearbeitung: KG | | CAD/Gratik: JO | | Blattgröße: 1.11 / 0.80 | |
| Datum: Mai 2023 | | Mai 2023 | | Mai 2023 | | Blatt Nr.: 1 | |
| Projekt Nr.: 2022087 | | | | Entwurfsverfasser: Bauherr / AG | | | |
| | | Luitpoldstraße 60a 67806 Rockenhausen Telefon: +49 6361 919-0 E-Mail: info@igr.de | | | | | |

© GeoBasis-DE/LEM/GeoRP/2022-10-15
09.05.2023 G:\2022087\200_BUE\01_Situ\PV02_Plan\2022087_PV_3_Bodenschutz.mxd