

~~ENTWURF~~

Satzung

über die Festlegung von Grenzen für die im
Zusammenhang bebauten Ortsteile

Der Ortsgemeinderat Sulzbachtal hat in der öffentlichen Sitzung vom 25. April 1978 aufgrund des § 34 Abs. 2 des Bundesbaugesetzes i.d.F. vom 25.08.1976 (BGBl.I, S.2257), in Verbindung mit § 24 Abs. 2 der Gemeindeordnung für Rheinland-Pfalz (GemO) vom 14.12.73 (GVBl.S.419) folgende Satzung beschlossen:

§ 1 - Geltungsbereich -

Das Grundstück Pl.Nr. 1239 der Gemarkung Obersulzbach gehört zu dem im Zusammenhang bebauten Ortsteil Sulzbachtal 2 der Ortsgemeinde Sulzbachtal im Sinne des § 34 Abs. 2 BBauG.

§ 2 - Inkrafttreten -

Diese Satzung tritt am Tage nach ihrer öffentlichen Bekanntmachung in Kraft.

Sulzbachtal, den 5.7.78.....

May

(May)

Ortsbürgermeister

I. Fertigung

Zur Verfügung

23. Juni 1978

vom: _____

Az.: 405-24-11a-Sulzbachtal/Sj

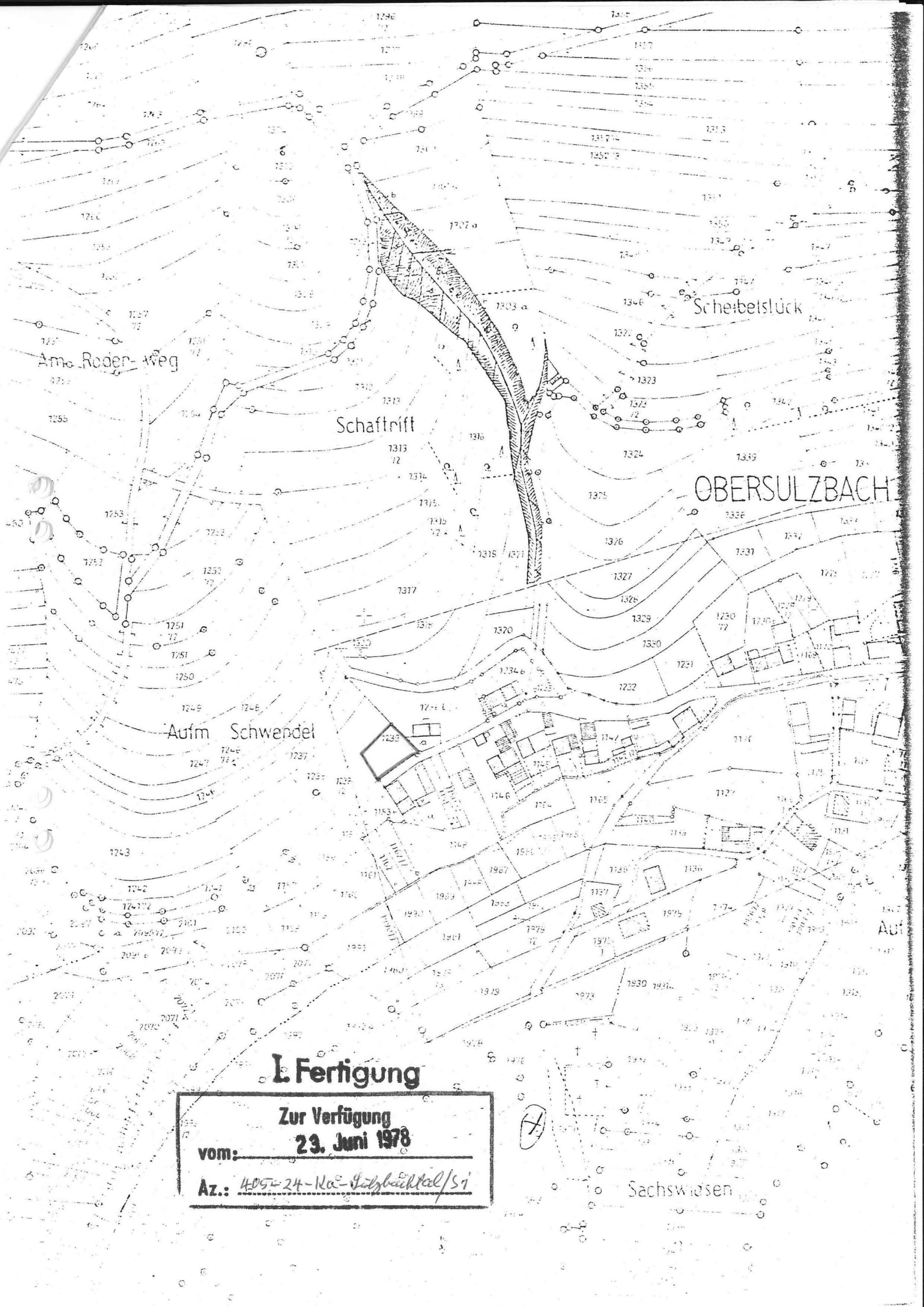

Am Roder-Weg

Schafriff

Scheibetslück

OBERSULZBACH

Aufm Schwendel

L. Fertigung

Zur Verfügung
vom: **23. Juni 1978**

Az.: 405-24-Na-Salzbleichhal/Sj

Sachswiesen